Papa widmet sich ganz den Kindern

Die Vater-Kind-Wochenenden des Evangelischen Jugendwerks sind beliebt / 143 Familien fahren dieses Jahr mit

Väter anzuregen, mehr Zeit mit ihrem Nachwuchs zu verbringen, ist eines der Anliegen des Evangelischen Jugendwerks Hessen (EJW), das seit 15 Jahren die Wochenenden anbietet. 46 Männer, Söhne und Töchter waren in dieser Woche dabei.

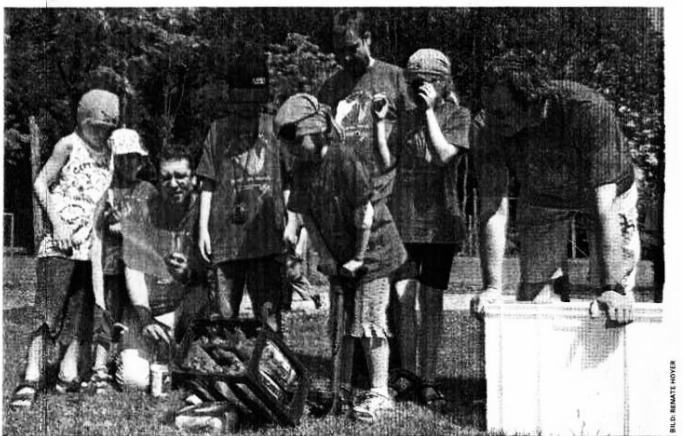

BILD: RENATE HOYER

Flaschen fliegen lassen, wie geht das? Bei Vater-Kind-Wochenenden des Evangelischen Jugendwerks können alle etwas lernen.

FRANKFURT · Es zischt, es spritzt, und eine Wasserflasche aus Plastik fliegt rund 50 Meter weit über die Wiese. „Das ist eine coole Idee", sagt ein Vater mit nassen Hosenbeinen, die bei der Hitze allerdings schnell wieder trocknen. Die Aufgabe für die Gruppe von drei Männern und fünf Kindern lautet: mit einer Pumpe Luft in eine teilweise mit Wasser gefüllte Plastikflasche zu pumpen, irgendwann wird der Druck darin zu groß, die Flasche fliegt, Väter und Kinder sind begeistert. Sie stehen an einer von sechs Stationen auf dem Außengelände des EJW-Tagungshauses Heliand in Oberursel, an denen sie am vergangenen Samstag Nachmittag ihr Geschick beweisen, klettern und sogar schreien können. Väter und Kinder sind auf den Spuren von Pippi Langstrumpf unterwegs und spielen die Reise ins Taka-Tuka-Land nach. Sie tragen blaue T-Shirts mit der Aufschrift „Vater und Kind Hand in Hand".

Kein „Alibi-Wochenende"

Alle gehören zu einer Gruppe von 20 Vätern und 26 Kindern, die beim Vater-Kind-Wochenende von Freitag bis Sonntag mitmachen. Hans-Conrad Blendermann vom EJW Frankfurt organisiert die Veranstaltungen seit 15 Jahren, drei sind es in diesem Jahr, 143 Männer und Kinder im Alter zwischen fünf und 13 Jahren fahren mit.

Zu den Treffen gehören Workshops nur für die Väter – diesmal ging es um das Thema Internet und Fernsehen – und Spiele mit den Kindern. Ein Vater, der zum dritten Mal mit seinem Sohn dabei ist, findet das Angebot klasse. Gewöhnlich „muss man den ganzen Tag arbeiten, kommt nach Hause, ist gestresst und hat nicht die Muße, noch etwas mit den Kindern zu machen. Hier hat man Zeit", berichtet der EDV-Spezialist, während sein neunjähriger Sohn mit dem Taschenmesser einen Stock zuspitzt, auf dem er am Abend beim Lagerfeuer sein Brot stecken ter, Musikproduzent mit 70-Stunden-Arbeitswochen, sagt, er sei auch zu Hause oft „gedanklich in der Firma. Man ist da und ist doch nicht da". Auch er genießt die Tage mit seinen Kindern.

Andere Teilnehmer bestätigen, dass Männer im Alltag oft im Konflikt stehen, sich zwischen Beruf, weiteren Aufgaben, ehrenamtlichen Engagements, Hobbys und der Familie entscheiden zu müssen. „Manchmal fühlt man sich zerrieben", berichtet einer, der sich bei der Freiwilligen Feuerwehr engagiert. Er nimmt sich vor, die wenige Zeit, die er mit den Kindern hat, künftig „intensiver zu genießen".

Einige Mädchen, die während der Mittagspause auf einem Klettergerüst turnen, sajährige Anja. „Väter zu sensibilisieren" und anzuregen, mehr Zeit mit der Familie zu verbringen, das ist ein Anliegen des Wochenendes, sagt Hans-Conrad Blendermann. „Kinder buchstabieren Liebe mit Zeit", meint er. „Ja zu ihnen sagen, heißt nein sagen zu anderen Dingen, zumindest vorübergehend", ergänzt Blendermann. Er hofft, dass die Gespräche und Erlebnisse in den Alltag hineinwirken, es soll kein „Alibi-Wochenende" für die Väter bleiben, meint der Jugendreferent.

Die „Impulse", die er geben möchte, nehmen die Väter gerne auf. „Man nimmt einiges mit nach Hause", sagt einer von ihnen. Viele melden sich Jahr für Jahr an. Einer verzichtete zugunsten der Erlebnisse mit seinem Kind sogar auf das Viertelfinal-

VATER-KIND-TAGE

- **Seit 15 Jahren** bietet das Evangelische Jugendwerk (EJW) Hessen Wochenenden für Väter mit Kindern zwischen 5 und 13 Jahren an.
- **In diesem Jahr** standen drei Termine zur Auswahl, jedes Wochenende ist für eine unterschiedliche Altersgruppe bei den Kindern konzipiert.
- **Die Kosten** betragen zwischen 111 und 115 Euro. Die Termine in diesem Jahr sind bereits ausgebucht, die Planung für 2007 wird im Dezember veröffentlicht.
- **Männergruppe im EJW:** Treffen